

CURSO DIÁLOGOS LOCAIS, NACIONAIS E INTERNACIONAIS SOBRE A PANDEMIA DA COVID 19 EM DIFERENTES CONTEXTOS

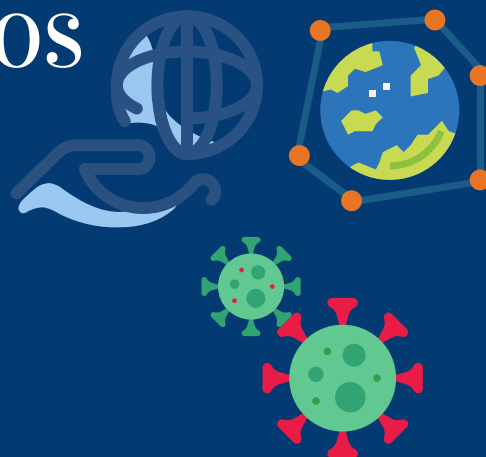

Sob a Coordenação da *Prof.ª Dr.ª Edna Maria Goulart Joazeiro*

inscrições <https://forms.gle/civxt6MwwPEg542A7>

Transmissão Canal do Youtube Ufpi tv

Palestras em Francês Tradução Prof. Tiago Barbosa Souza, CLE UFPI

Vagas limitadas com inscrição prévia

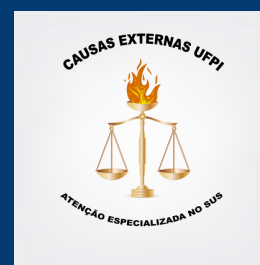

PROGRAMAÇÃO DAS ATIVIDADES DO CURSO

DIA 30.09.2020 (quarta-feira) às 14:00 horas (horário de Brasília)

Canal do Youtube Ufpi tv

Sessão Solene de Abertura

CCHL, PREG, PRPG, PROPESQI, PREXC, DSS/ FTDESPP/CNPq, PPGPP, ASSINTER e STI

MOMENTO CULTURAL

Pianista Luciano Azevedo

Universidade Federal do Piauí

Pandemias, epidemias e “progressos”: problemáticas das populações indígenas além da COVID 19

Prof.^a Dr.^a Jenny González-Muñoz

Professora Visitante da Escola de Belas Artes, Departamento de Artes Plásticas, Universidade Federal de Minas Gerais, Brasil

DIA 06.10.2020 (terça-feira) às 14:00 horas (horário de Brasília)

Canal do Youtube Ufpi tv

Gravidez na Adolescência: aspectos gerais e singulares da construção histórica e bioética dos serviços de Atenção às Mães Adolescentes

Prof. Dr. João Luiz de Carvalho Pinto e Silva

Faculdade de Ciências Médicas, UNICAMP

Prof.^a Dr.^a Dalva Rossi

CAISM, UNICAMP, Campinas, São Paulo, Brasil

PROGRAMAÇÃO DAS ATIVIDADES DO CURSO

DIA 13.10.2020 (terça-feira) às 11:00 horas (horário de Brasília)

Canal do Youtube Ufpi tv

Panorama epidemiológico da crise: gestão política das relações de crise entre política, comunidade científica e Covid-19 com foco no Cantão de Tessin, Suíça/ *Panoramique épidémiologique sur la crise : gestion politique de la crise rapports entre la politique, la communauté scientifique et Covid-19 avec focus sur le Canton de Tessin, Suisse*

Professor Carlo de Pietro

Scuola Universitaria Professionale della Svizzera Italiana, SUPSI, Presidente da Associação Latina de Análise de Sistemas de Saúde, ALASS, Barcelona Espanha

DIA 27.10.2020 (terça-feira) às 14:00 horas (horário de Brasília)

Canal do Youtube Ufpi tv

Águas no espaço urbano: cidades, defesa da saúde e da vida

Arquiteta Urbanista Camila Goulart Joazeiro

Phytoystore Paris, França

PROGRAMAÇÃO DAS ATIVIDADES DO CURSO

DIA 05.11.2020 (quinta-feira) às 09: 00 horas (horário de Brasília)

Canal do Youtube Ufpi tv

**Tráfico de Mulheres na Espanha e Migrações na Andaluzia,
Espanha**

Prof.^a Dr.^a Nuria Cordero Ramos

Universidade Pablo de Olavide, Sevilha, Espanha

DIA 17.11.2020 (terça-feira) às 14: 00 horas (horário de Brasília)

Canal do Youtube Ufpi tv

Produção de Conhecimento Científico e Combate à Pandemia

Prof. Dr. Paulo Pinto Joazeiro

Instituto de Biologia, Universidade Estadual de Campinas, Campinas,
São Paulo, Brasil

PROGRAMAÇÃO DAS ATIVIDADES DO CURSO

DIA 24.11.2020 (terça-feira) às 09 horas (horário de Brasília)

Canal do Youtube Ufpi tv

Atividade humana industriosa e opacidade do trabalho: riscos à saúde/ *Activité humaine industrielle et opacité du travail : risques pour la santé*

Prof. Dr. Yves Schwartz

Professor Emérito da Aix Marseille Université, Aix-en-Provence e Presidente da Société Internationale de Ergologia, Paris, França

Prof^a. Dr^a. Ingrid Dromard

Société Internationale de Ergologia, Paris, França

DIA 26.11.2020 (quinta-feira) às 14:00 horas (horário de Brasília)

Canal do Youtube Ufpi tv

História e memória: tempos de incerteza

Prof.^a Dr.^a Maria Lucia Martinelli

PUC São Paulo - Programa de Estudos Pós-Graduados em Serviço Social, São Paulo, SP, Brasil

PROGRAMAÇÃO DAS ATIVIDADES DO CURSO

DIA 01.12.2020 (terça-feira) às 9:00 horas (horário de Brasília)

Canal do Youtube Ufpi tv

O Serviço Social e os Desafios da COVID 19 em Angola

Prof. Dr. Amor Antônio Monteiro

Docente e Diretor das Pós-graduações e Investigação Científica do Instituto Superior João Paulo II da Universidade Católica de Angola (UCAN), Angola

ATIVIDADE DE ENCERRAMENTO

DIA 04.12.2020 (terça-feira) às 14:00 horas (horário de Brasília)

Canal do Youtube Ufpi tv

MOMENTO CULTURAL

Pianista Luciano Azevedo

Universidade Federal do Piauí

Serviço Social e os desafios da COVID 19 na Costa Rica

Lic. Marcos Chinchilla

Professor da Escuela de Trabajo Social. Universidad de Costa Rica

PROGRAMAÇÃO DAS ATIVIDADES DO CURSO

DIA 04.12.2020 (terça-feira) às 14:00 horas (horário de Brasília)

Canal do Youtube Ufpi tv

Diálogos nacionais e internacionais e a Pandemia da COVID 19 em diferentes contextos: temporalidades, sociabilidades, racionalidades, limites e possibilidades de nosso tempo

Prof.^a Dr.^a Edna Maria Goulart Joazeiro

Docente do Departamento de Serviço Social e do Programa de Pós Graduação em Políticas Públicas UFPI e Membro do Comitê Diretivo da Associação Latina de Análise de Sistemas de Saúde, ALASS, Barcelona, Espanha. Líder do Grupo de Estudo e Pesquisa Formação, Trabalho, Desigualdade Social e Políticas Públicas, CNPq, Brasil

Prof.^a Dr.^a Romina Julieta Sanchez Paradizo de Oliveira

Docente do Departamento de Ciências Econômicas da Universidade Federal do Piauí e Pró-Reitora de Ensino de Graduação da UFPI, Teresina, Piauí, Brasil. Membro do Grupo de Estudo e Pesquisa Formação, Trabalho, Desigualdade Social e Políticas Públicas, CNPq, Brasil