



UNA ANALICE DE LA SATISFACCIÓN DE LOS CIRUJANOS-DENTISTAS BRASILEÑOS CON LAS CONDICIONES DE EL TRABAJO EN LA ESTRATEGIA DE LA SALUD DE LA FAMILIA

Simone Alves Garcez Guedes, Marлизete Maldonado Vargas, Ricardo Luiz Cavalcanti de Albuquerque Júnior, Cristiane Costa da Cunha Oliveira.

Instituição dos autores: Universidade Tiradentes-SE, Brasil.

ESTRATÉGIA DE SALUD DE LA FAMÍLIA- BR



- En Brasil ESF es eficaz en la vida de millones de brasileños por sus acciones de promoción de la salud
- Concebido en 1994, cuando se desplegaron los primeros equipos del Programa Salud de la Familia sin la presencia del dentista, cuya inserción sólo se materializó en diciembre de 2000

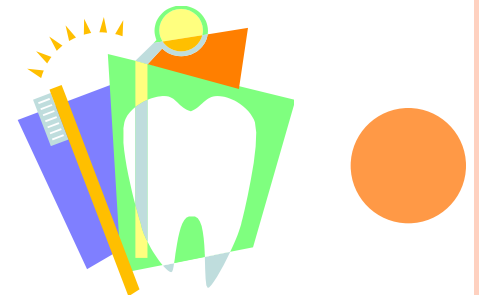



ESTRATÉGIA DE SALUD DE LA FAMÍLIA - BR

- modelo con equipos multidisciplinares en unidades básicas de salud
- seguimiento de un conjunto de familias que se encuentran en un número de área geográfica definida.
- acciones: **promoción, prevención y recuperación; rehabilitación** de las enfermedades y quejas más frecuentes.





PROBLEMAS QUE PLANTEA LA INCLUSIÓN TARDÍA

- inclusión de la salud oral en el Programa Salud de la Familia en Brasil se produjo a través de la Ordenanza N ° 1444/2001
- signos de insatisfacción salarial
- la falta de preparación para llevar a cabo sus tareas profesionales
- condiciones de inseguridad en el empleo
- menor número de cursos de formación ofrecidos por la salud oral en comparación con otros profesionales (Medeiros et al 2007; Germano et al, 2005)



LOS DAÑOS A LA SALUD DE LOS DENTISTAS

Síndrome de
Burnout

Los trastornos
musculoesqueléticos
relacionados con el
trabajo (TME)

Estrés

accidentes por
pinchazos con
equipo

la contaminación en
el lugar de trabajo

Nunes e Freire , 2006; Farinassi , 2007; Murta, 2004; Przysieznny, 2014

SATISFACCIÓN DEL PROFESIONAL DE LA SALUD

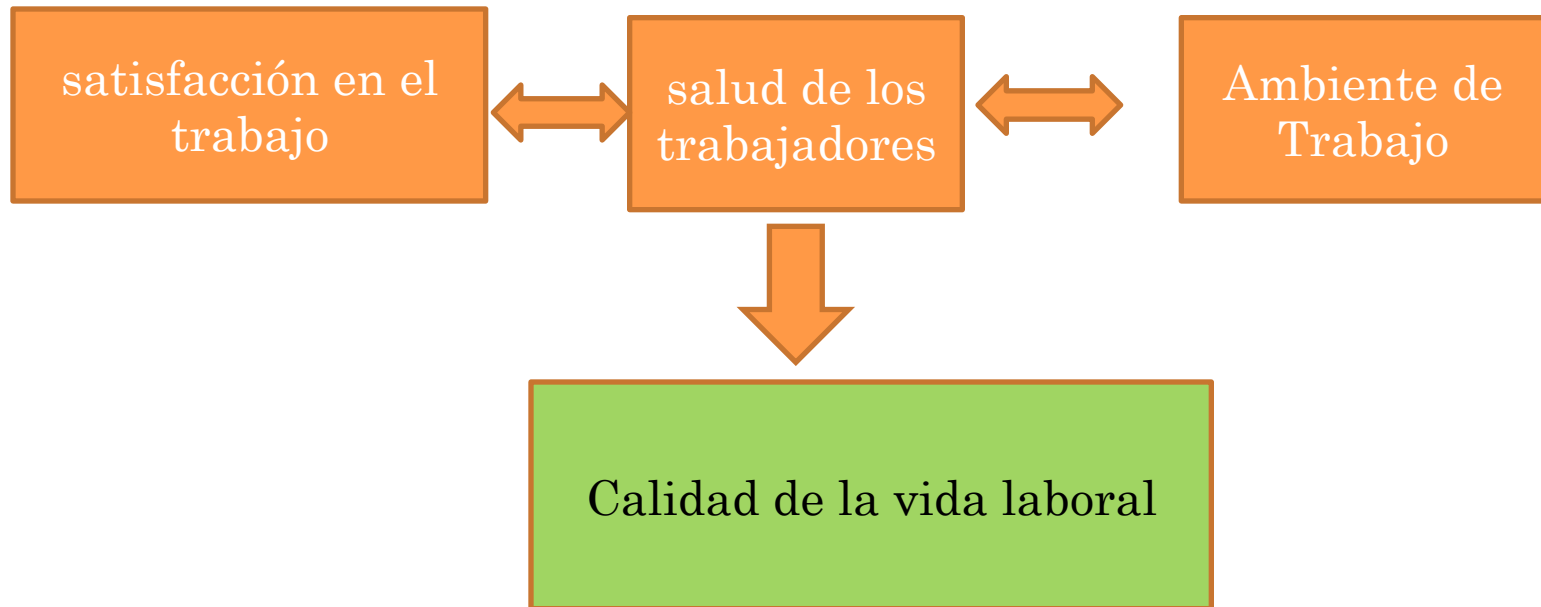

ENTORNO DE TRABAJO DEL PROFESIONAL DE LA SALUD

- Satisfacción: buenas relaciones con otros profesionales, el apoyo financiero, participación social, oportunidad de aprendizaje; crecimiento profesional.
- Insatisfacción: decepciones, conflictos interpersonales, los agravios personales y enfermedades.



JUSTIFICATIVA

La escasez de estudios que demuestran la importancia de la satisfacción del dentista con las condiciones de trabajo, como diferencial en la mejora de la salud pública en Brasil



OBJETIVO

- objetivo fue analizar la satisfacción con las condiciones de trabajo desde la perspectiva de los dentistas que participan en la Estrategia Salud de la Familia (PSF) del municipio de Aracaju / SE, Brasil



METODOLOGIA

Tipo de estudio: estudio descriptivo

Populación y Amuestra

- amuestra de los profesionales de la salud de Odontología en la Estrategia de la Familia en Aracaju-Se, Br
- municipio de Aracaju- 128 equipos de salud de la familia y 53 equipos de la salud oral.
- cálculo de la amuestra probabilístico 174 profesionales y solamente 147 responderán al cuestionario con **24 profesionales de odontología (16,33%)**, 69 de enfermaria (46,94%) e 54 de medicina (36,73%).



METODOLOGIA

Instrumento utilizado:

- cuestionario estructurado, adaptado y validado por la autora Ritz (2000)
- 8 diferentes dimensiones relevantes para la medición de las condiciones en el trabajo y estimativa de la calidad de la vida de las personas participantes



METODOLOGIA

- Instrumento Y Procedimientos utilizados
- cuestionario fue aplicado a los cirujanos-dentista seleccionados, en el propio local de trabajo.
- Seleccionadas las dimensiones para analizis:
- 1 (Compensación satisfactoria e adecuada)
- 2 (Condiciones de salud y seguridad no trabajo)
- 4 (Oportunidades de crecimiento y garantía de empleo).



METODOLOGIA

Análisis del instrumento de la encuesta:

- Para cada dimensión relevante se definieron seis afirmaciones (declaraciones).
- Las puntuaciones pueden asumir valores de las reivindicaciones 1 a 4, después se obtienen los medios de afirmaciones y dimensiones.
- Las dimensiones medios fueron divididos en:
 - **zona de perigo** (valor entre 1,00 e 1,99)
 - zona de alerta** (valor entre 2,00 e 2,99)
 - zona de conforto** (valor entre 3,00 e 4,00)



RESULTADOS

- muestra fue predominantemente femenina (83,33%).



Figura 1 - Promedio de las afirmaciones analizadas de la Dimensión 1 "Compensación satisfactorio y adecuado " de dentistas en el Programa de Salud Familia en Aracaju / SE - 2006-2007

RESULTADOS



Figura 2 - - Promedio de las afirmaciones analizadas de la Dimensión 2 "La salud física y la seguridad" de dentistas en el Programa de Salud Familiar en Aracaju / SE - 2006-2007

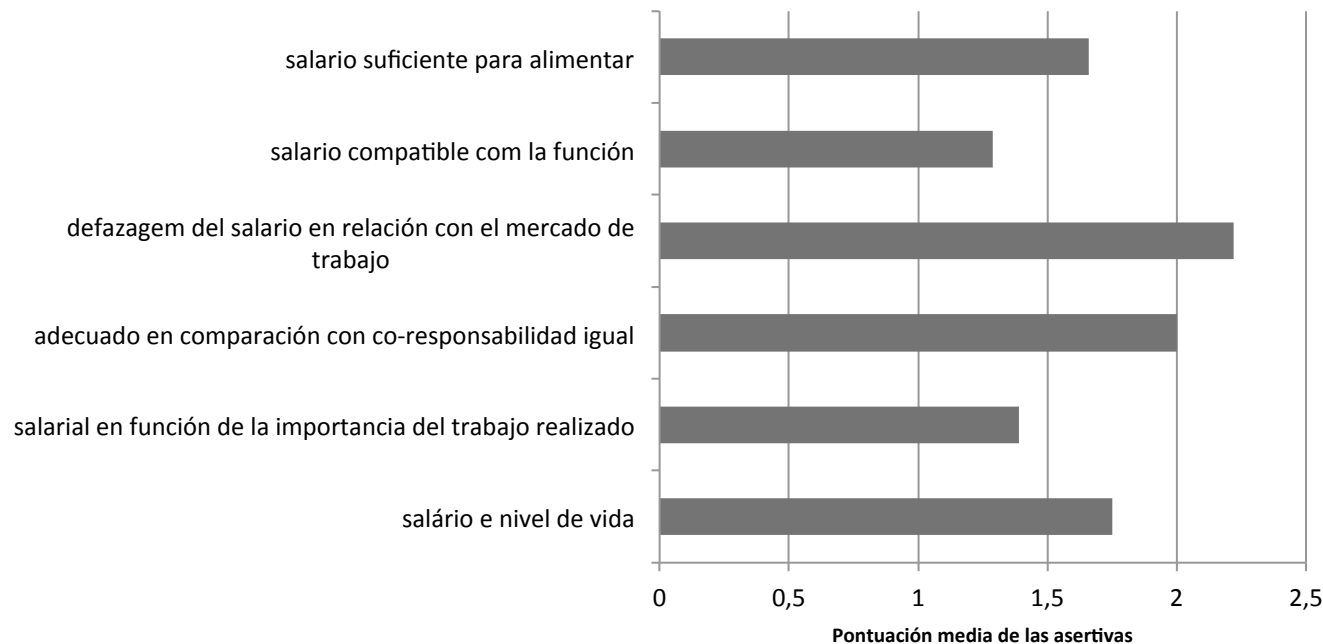

RESULTADOS

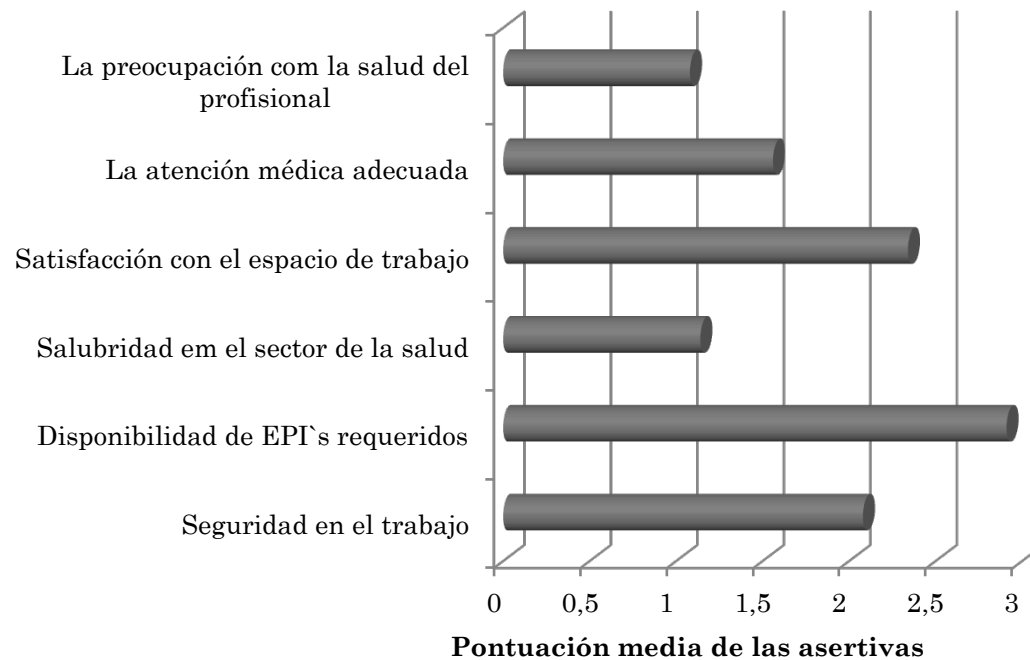

Figura 3 - - Promedio de las afirmaciones analizadas de la Dimensión 4 "Oportunidades para el crecimiento y la garantía de empleo" de dentistas en el Programa de Salud Familiar en Aracaju/SE - 2006-2007

CONSIDERACIONES FINALES

- Mayor insatisfacción fue la **baja tasa de pago**.
- la convivencia con los **riesgos laborales** es parte de la rutina de trabajo del dentista:
- accidentes con materiales corto punzantes
- enfermedades del aparato locomotor.

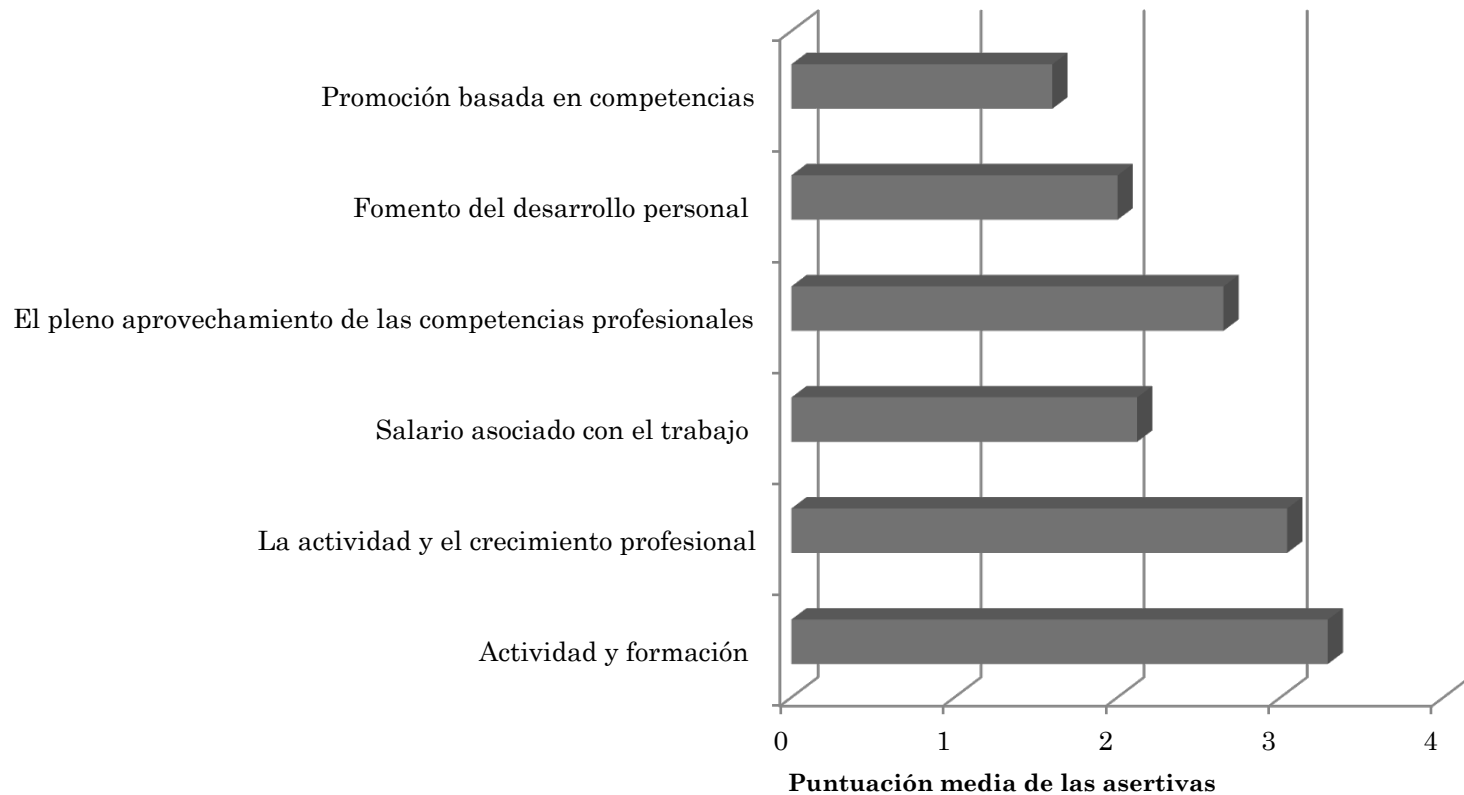

CONSIDERACIONES FINALES

- Causas de los TME:
- Los factores de naturaleza organizativa;
- los factores de naturaleza biomecánica
- los factores de naturaleza psicosocial
- los factores relacionados a las condiciones de trabajo

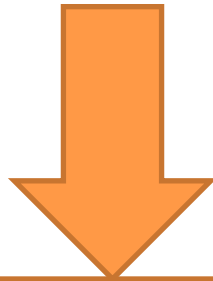

Medidas de prevenção urgentes



CONSIDERACIONES FINALES

- preocupación de los profesionales acerca de las oportunidades de crecimiento y desarrollo,
- Este es un tema relevante en el proceso de trabajo.

- Email o coreo eletrónico
- criscunhaoliva@yahoo.com;br
- criscunhaoliva14@gmail.com

